Profili in alluminio

MAX 20W

Profilo PL3030.2

Dimensioni (mm)

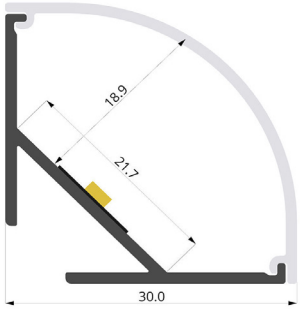

* **N.B.** Questa Scheda Dettagli/Caratteristiche/Accessori è in aggiornamento - chiedere conferma. *

Descrizione

Profilo ad alta dissipazione in alluminio anodizzato argento o verniciato in RAL, ideale per alloggiare al proprio interno strisce LED flessibili. Lo scopo del profilo è quello di dissipare il calore, proteggere e dare un aspetto estetico più gradevole alle strip LED.

Caratteristiche

Caratteristiche tecniche	- Materiale: Alluminio - Potenza MAX applicabile: 20W/m - Lunghezza 2m
Dimensioni meccaniche	- La30,0 mm x h30,0 mm (esternamente) - La21,7 x h18,9 mm (internamente)

Accessori

PROFILO COLORE ARGENTO

DIFFUSORE OPALINO TONDO POLIC

TAPPO PLASTICA SENZA FORO

TAPPO PLASTICA CON FORO

GRAFFA MONTAGGIO METALLO

GRAFFA DI MONTAGGIO PLASTICA

CLIP DI MONTAGGIO 90°

CLIP MONTAGGIO INTERNA

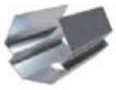

KIT DI SOSPENSIONE